

Agricultura

Professor Thiago Espindula - Geografia

Agricultura=

do grego: “agros” campo + “cultivare” cultivar = “cultivar o campo

Homem deixa de receber produtos da Natureza, para dominá-la.

Já há dez mil ano, o homem plantava, aproveitando cheias e vazões de rios.

Era rudimentar até o século XVIII, após o desenvolvimento de maquinário, tem aumento de produtividade.

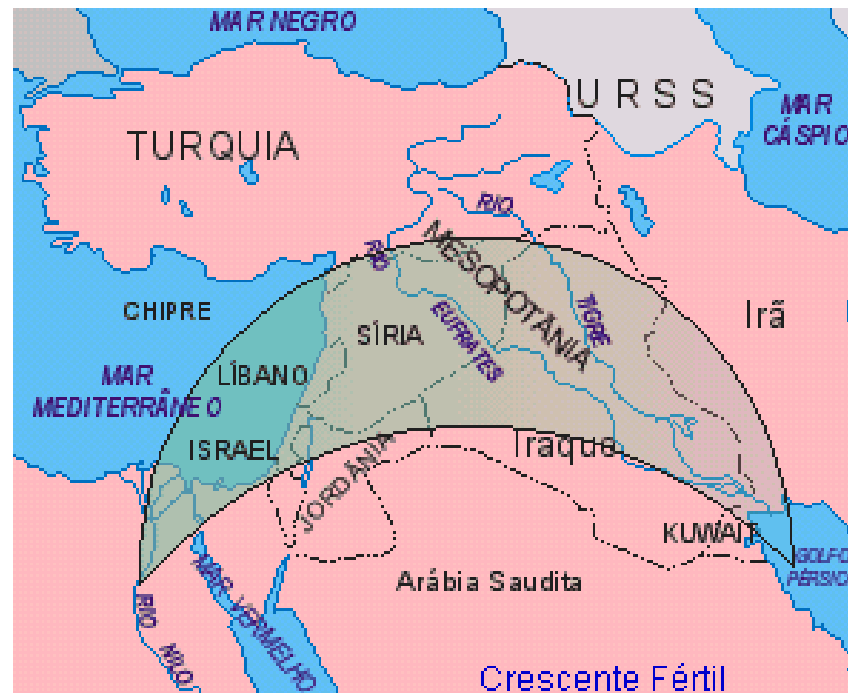

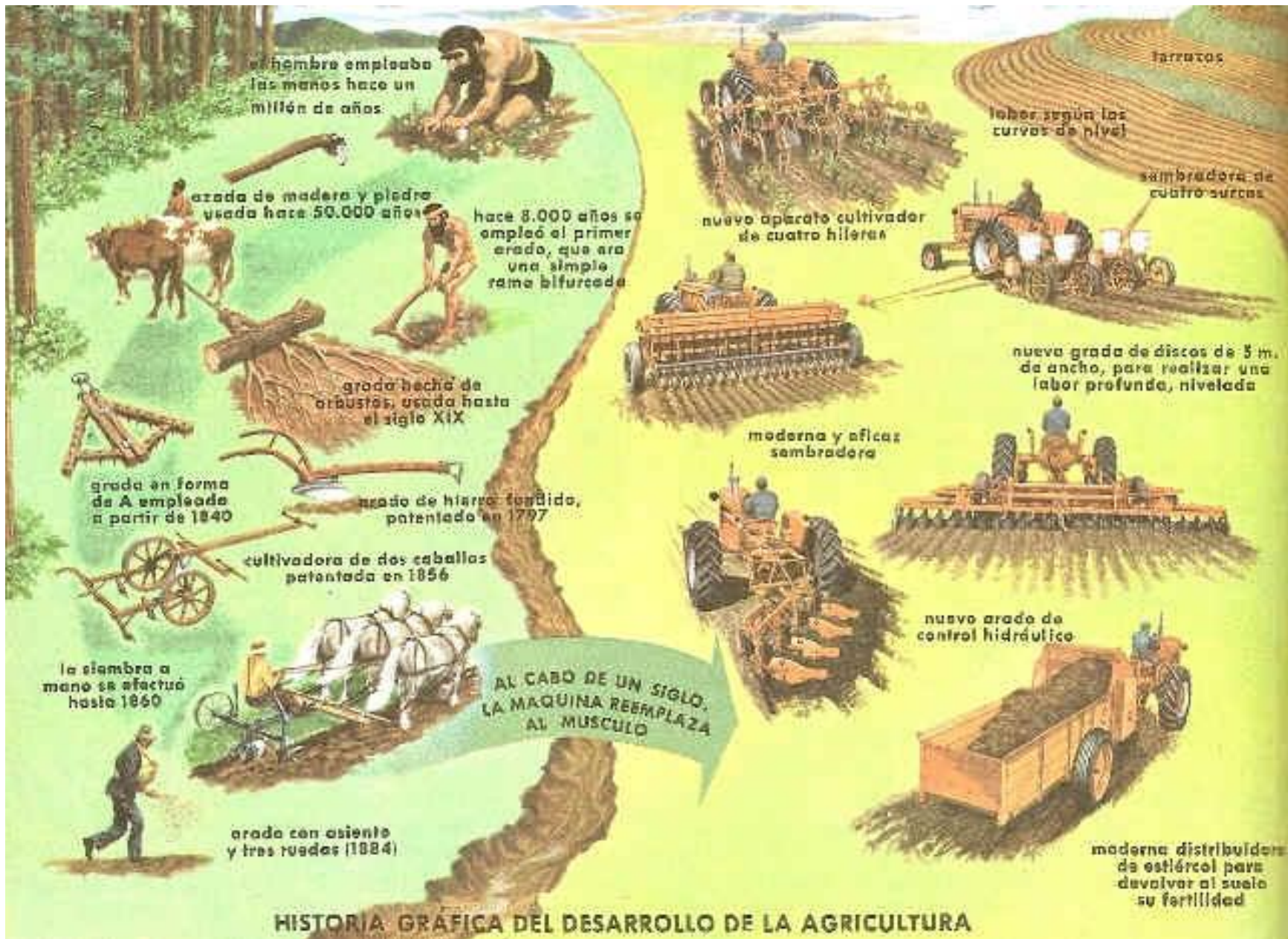

Quais as fases da Agricultura? (remete a tempo)

Arcaica=

Técnicas rudimentares, policultura de subsistência, instrumentos toscos e uso de energia humana e animal;

Ainda praticada em países subdesenvolvidos. Chamada de “Agricultura de Roça”, no Brasil.

Moderna=

Pós-Revolução Industrial; arado mecânico, máquina de debulhar e corretivos para o solo (ciência e economia de mãos dadas);

Agricultura para abastecer crescente urbanização.

Contemporânea

Integração: ciência, indústria, capitais e agricultura. Formando um complexo agroindustrial, com investimento em “marketing”, inclusive;

Agricultura passa a ser assunto de empresário com lógica urbana; fome é quem atribui valor ao alimento (capitalismo e escassez).

Quais são os Sistemas de Produção Agrícola? (remete a modos de fazer)

Agricultura Itinerante

Sem grandes recursos; de subsistência; sem estudo do solo; baixa produtividade;

Praticada por indígenas brasileiros e em comunidades primitivas.

Agricultura de Jardinagem

Plantio em pequenas propriedades; agricultura tradicional com uso de irrigação e adubação; trabalho braçar; uso de terraços e irrigação;

Ideal para espaços pequenos; uso de muita mão-de-obra; alta produtividade. Exemplo: lavouras de arroz, na China.

Agricultura de "Plantation"

Agricultura europeia colonial (séc. XVI), em terras tropicais. Latifúndio para monocultura de exportação. Mão-de-obra de era escrava.

Agricultura Pré-Colonial

Propriedades comunitárias e agricultura praticada pela tribo para sobrevivência de todos. Típica agricultura antes da colonização.

Agricultura de Mercado

Investimento em genética, química e equipamentos; grande rotação de capitais; transnacionais; formação de complexos agroindustriais;

Lógica do capitalismo especulativo pós-moderno, no campo; impactos ambientais e produção de fome, ao colocar alimento como fonte de lucro.

Agricultura de Jardinagem



Agricultura Andina

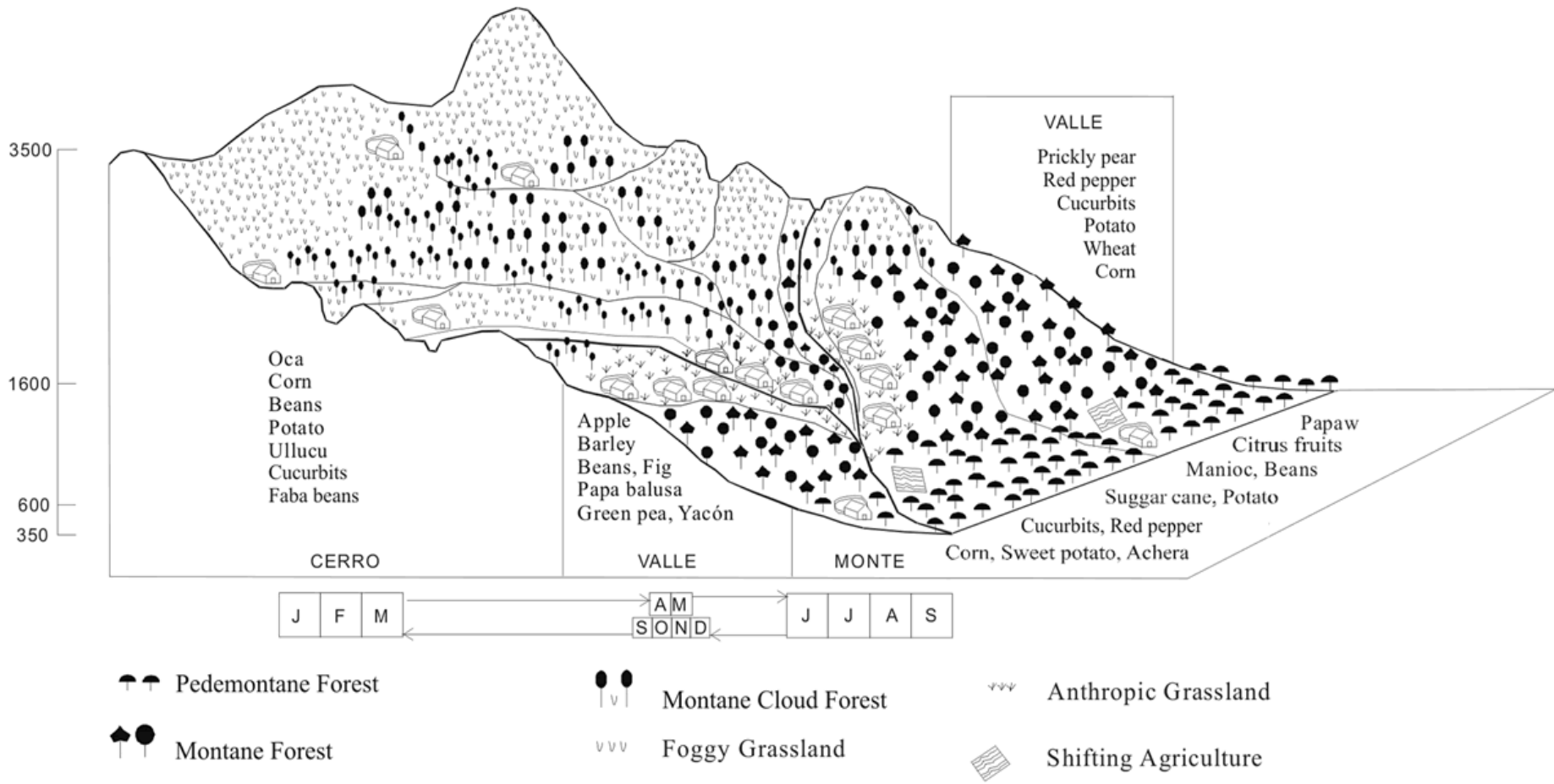

Green Belts

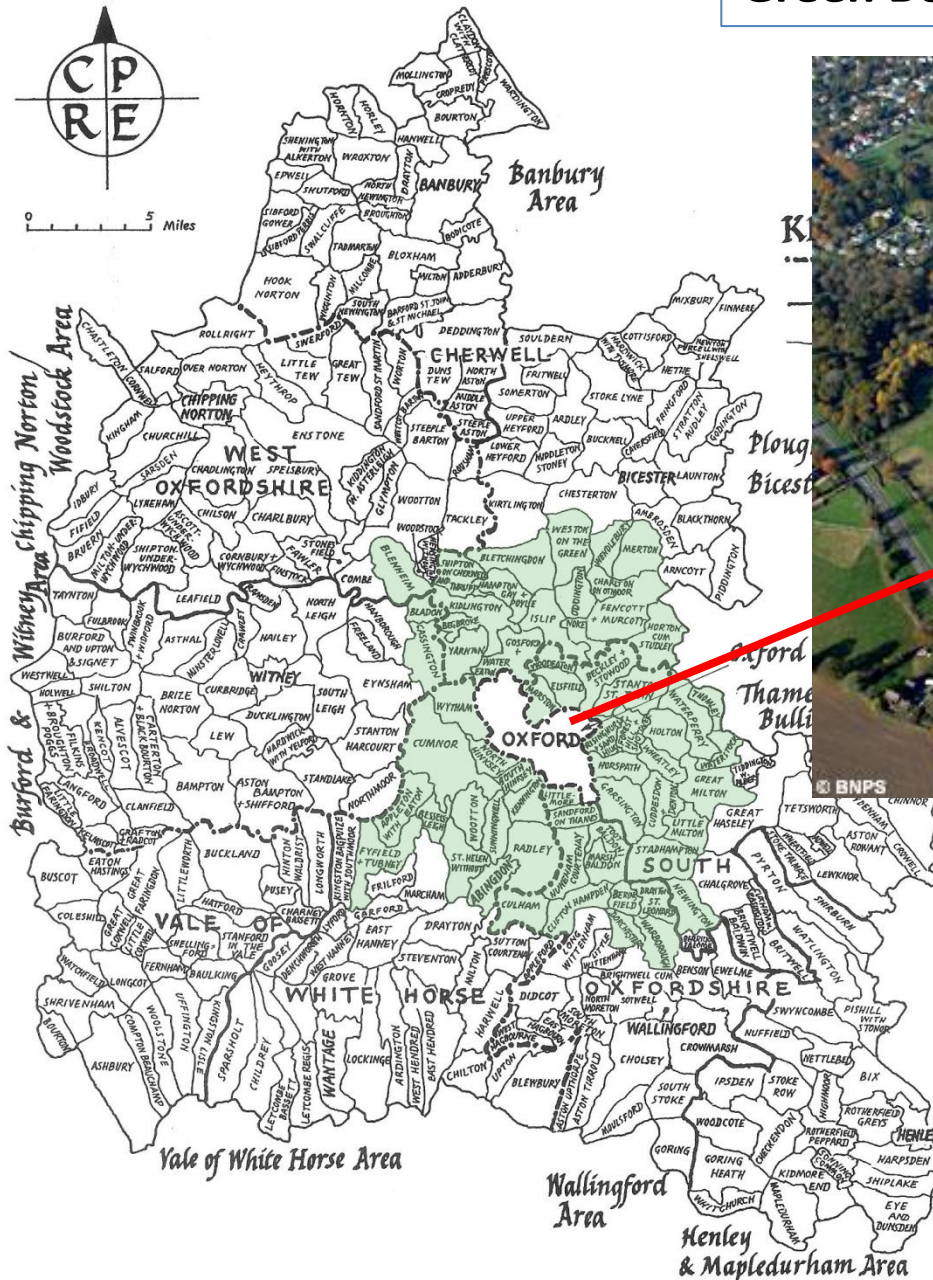

Cinturões verdes em torno de cidades. Agricultura abastece centros urbanos e é desenvolvido em propriedades pequenas e médias.

